

# 12 Система ЕГАИС-Розница

## Пользователям и операторам системы

Инструкция по подключению к системе ЕГАИС-Розница при помощи Рутокен ЭЦП 2.0

<http://kb.rutoken.ru/display/KB/PU1003>

Видео-инструкция

[Смотреть](#)

## Удостоверяющим центрам

Для создания КЭП на крипто-ключах Рутокен ЭЦП 2.0 необходимо

1. установить драйверы Рутокен для ЕГАИС  
<http://www.rutoken.ru/support/download/drivers-for-egais/>
2. воспользоваться утилитой "Генератор запросов сертификатов для Рутокен ЭЦП 2.0" [Версия 6](#)  
или [RequestGen.exe.zip](#) от ФГУП Центр-Информ (исправленная версия для Рутокен ЭЦП 2.0)  
или программой КриптоАРМ 5 Стандарт Плюс <http://www.trusted.ru/support/downloads/?product=133>

### а. заполняем запрос

Генератор запросов сертификатов для Рутокен ЭЦП 2.0

**РУТОКЕН**

**Основные поля**

CN Общее имя

O Организация

SN Фамилия

GN Имя и отчество

E Эл. почта (рекомендуется к заполнению)

SNILS СНИЛС

INN ИНН

OGRN ОГРН

OU Подразделение

T Должность

C Страна RU

S Регион 77 Москва

L Населенный пункт Москва

STREET Улица, дом Шарикоподшипниковская д.1

**Дополнительное применение**

СКЗИ Рутокен ЭЦП 2.0

СОЗДАТЬ ЗАПРОС ЗАПИСАТЬ СЕРТИФИКАТ

Created by Paint X

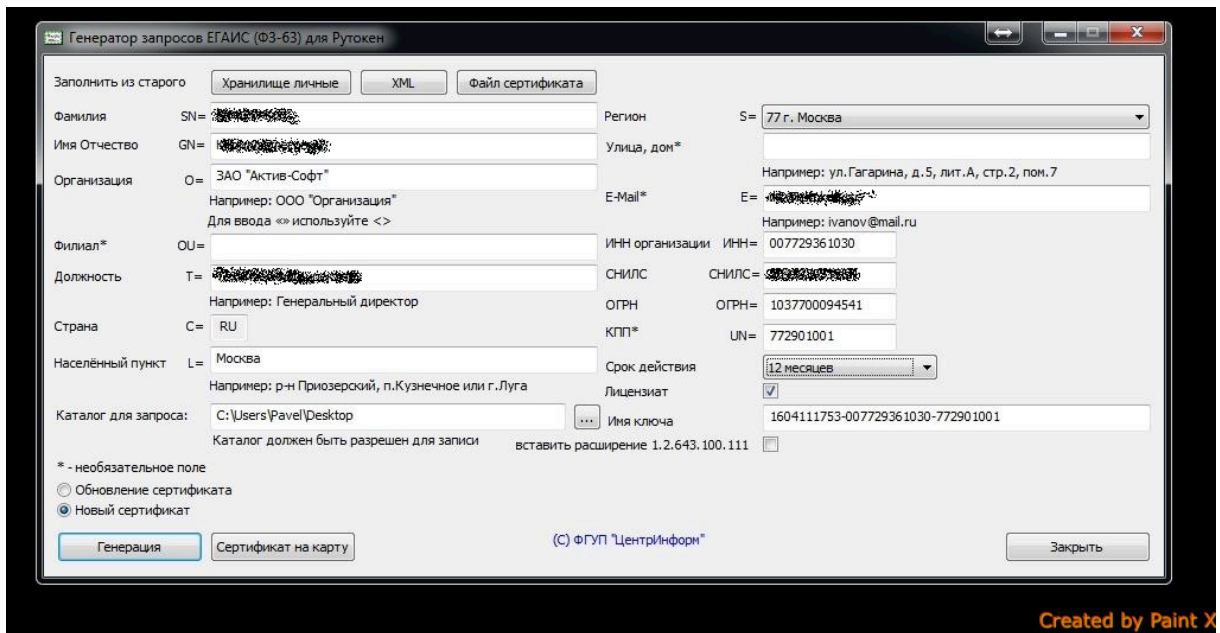

b. создаем нового пользователя в УЦ по файлу запроса

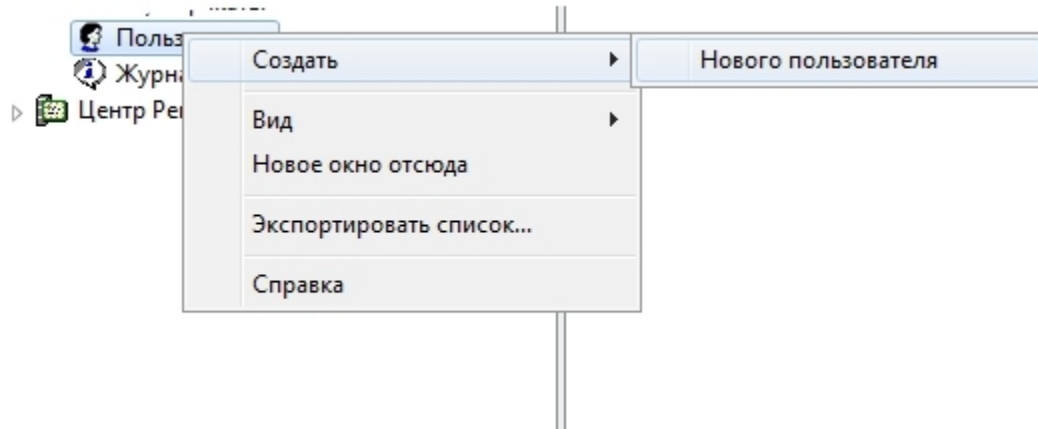

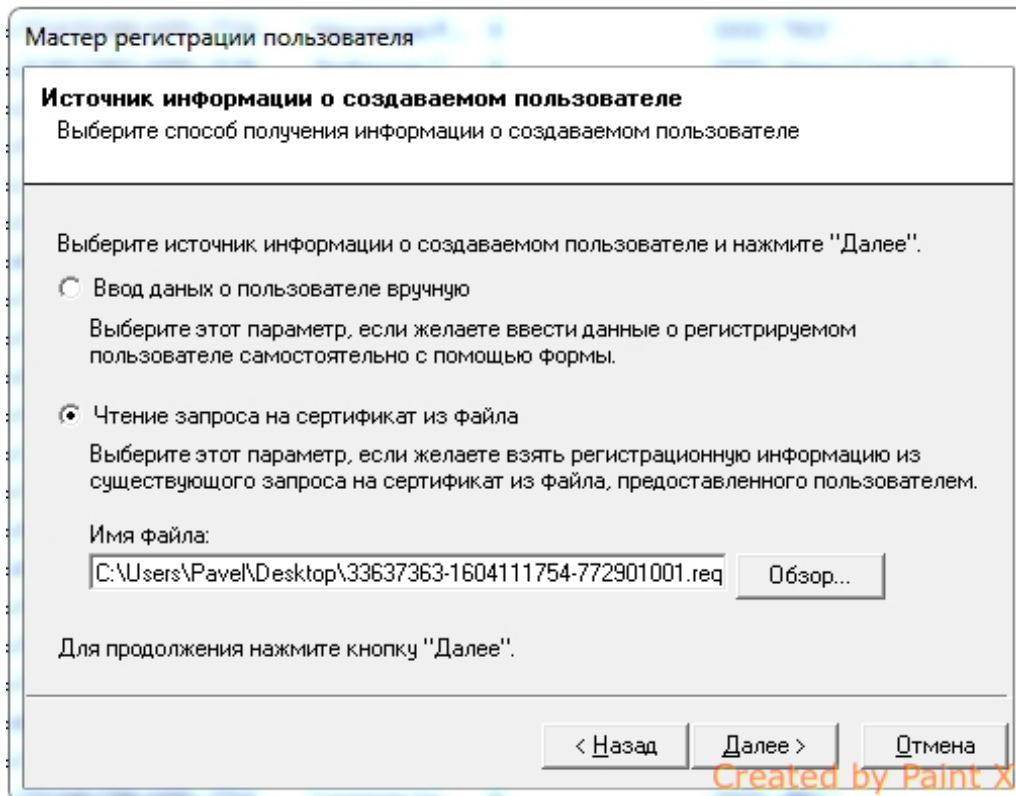
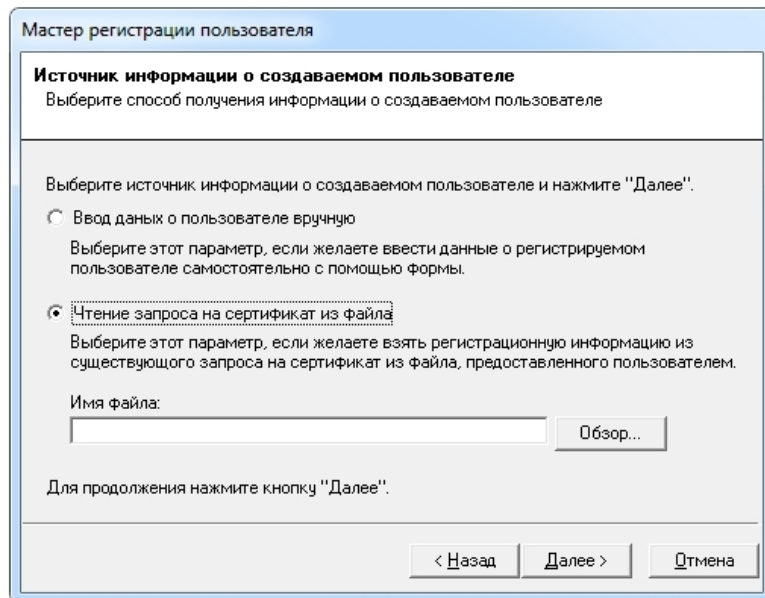

с. проверяем данные

**Мастер регистрации пользователя**

**Информация о пользователе**  
 Проверьте данные о пользователе системы. Необходимые для заполнения поля помечены знаком (\*).

▶ Фамилия	Иванов
Имя	Иван
Должность/звание	Инженер
Неструктурированное	КПП=772901001
Адрес	0
Общее имя(*)	ЗАО "Актив-Софт"
Подразделение	Москва
Организация	ЗАО "Актив-Софт"
Город(*)	Москва
Область(*)	77 г. Москва
Страна/регион(*)	RU
Электронная почта	ivanov@activ-soft.ru

Для продолжения нажмите кнопку "Далее".

Обзор

< Назад    Далее >    Отмена

Created by Paint X

d. загружаем запрос на сертификат для нового пользователя

**Мастер создания сертификата пользователя**

**Источник запроса на сертификат**  
 Выберите способ получения запроса на сертификат

Выберите источник запроса на сертификат и нажмите кнопку "Далее".

Генерация нового запроса на сертификат  
 Выберите этот параметр, если желаете сгенерировать пару ключей и создать запрос на сертификат для нового открытого ключа.

Чтение запроса на сертификат из файла  
 Выберите этот параметр, если желаете взять существующий запрос на сертификат из файла, предоставленного пользователем.

Имя файла:  
    Обзор...

Сохранить выбранную настройку источника запроса на сертификат

Для продолжения нажмите кнопку "Далее".

< Назад    Далее >    Отмена

e. подписываем запрос

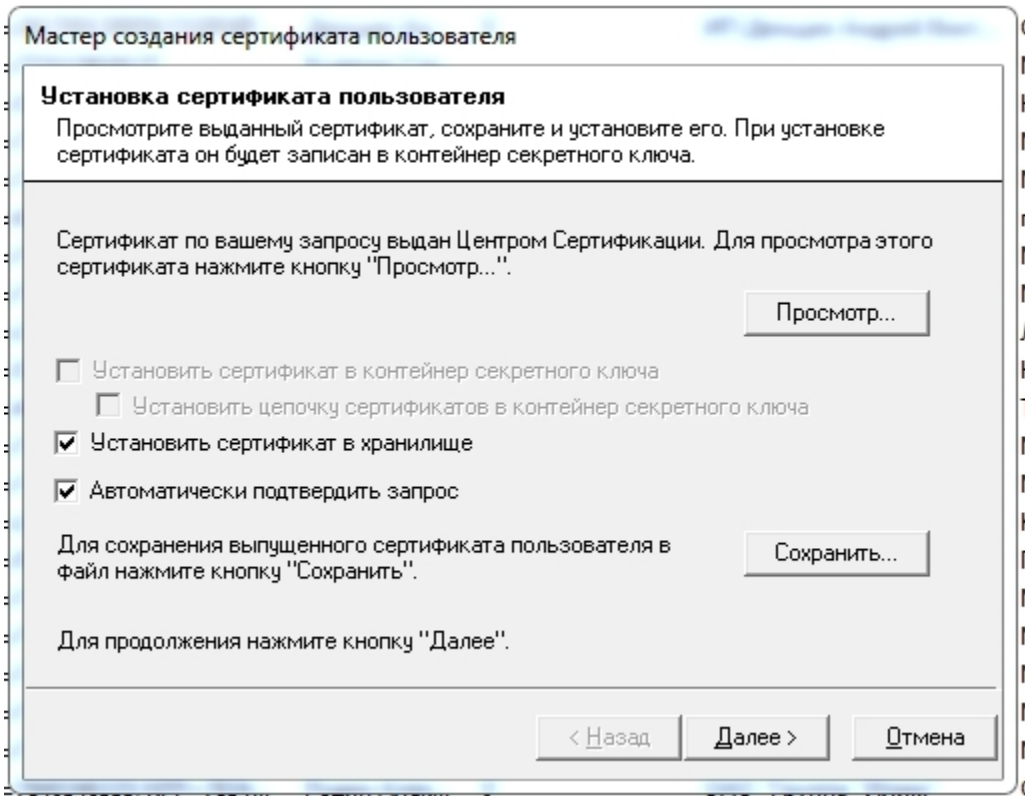
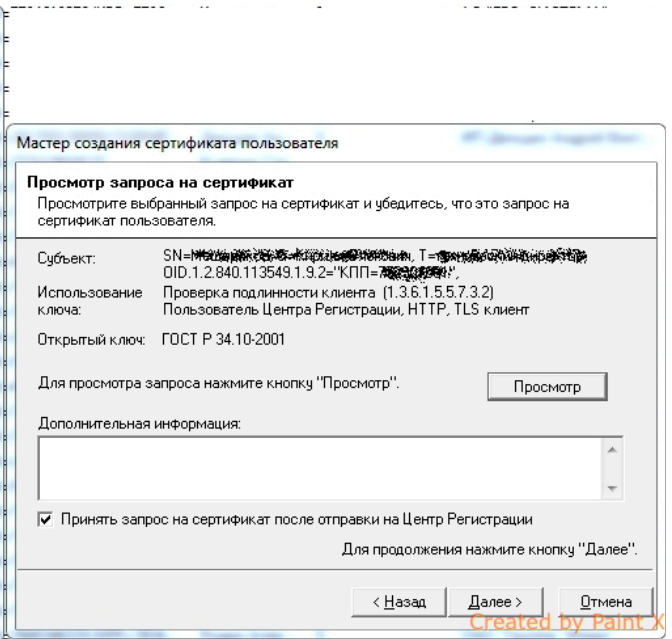
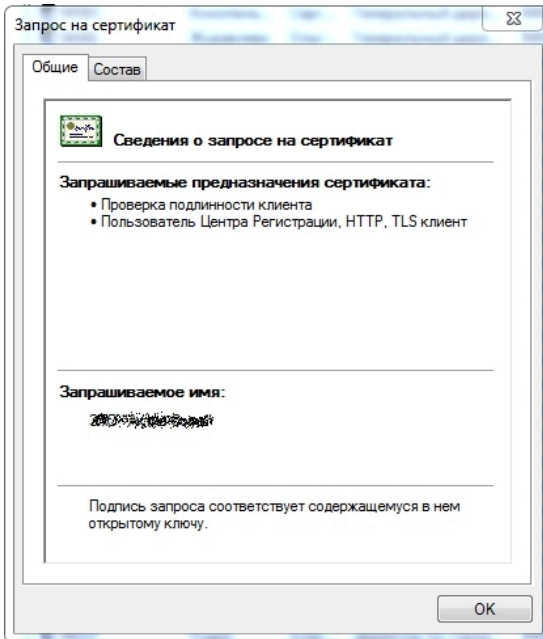

APM Администратора ЦР

Файл Действие Вид Окно Справка

ID сертификата	Серийный номер	Дата вступления в силу	Дата окончания действия
123335	10017EC400030001...	14.04.2016 15:00:00	14.07.2017 15:10:00

Сертификат

Общие Состав Путь сертификации

 **Сведения о сертификате**

**Этот сертификат предназначен для:**

- Подтверждает удаленному компьютеру идентификацию вашего компьютера
- Пользователь Центра Регистрации, HTTP, TLS клиент

**Кому выдан:** ████████████████████

**Кем выдан:** ████████████████████

**Действителен с 14. 04. 2016 по 14. 07. 2017**

Установить сертификат... Заявление поставщика

Подробнее о [сертификатах](#)

OK

Created by Paint X

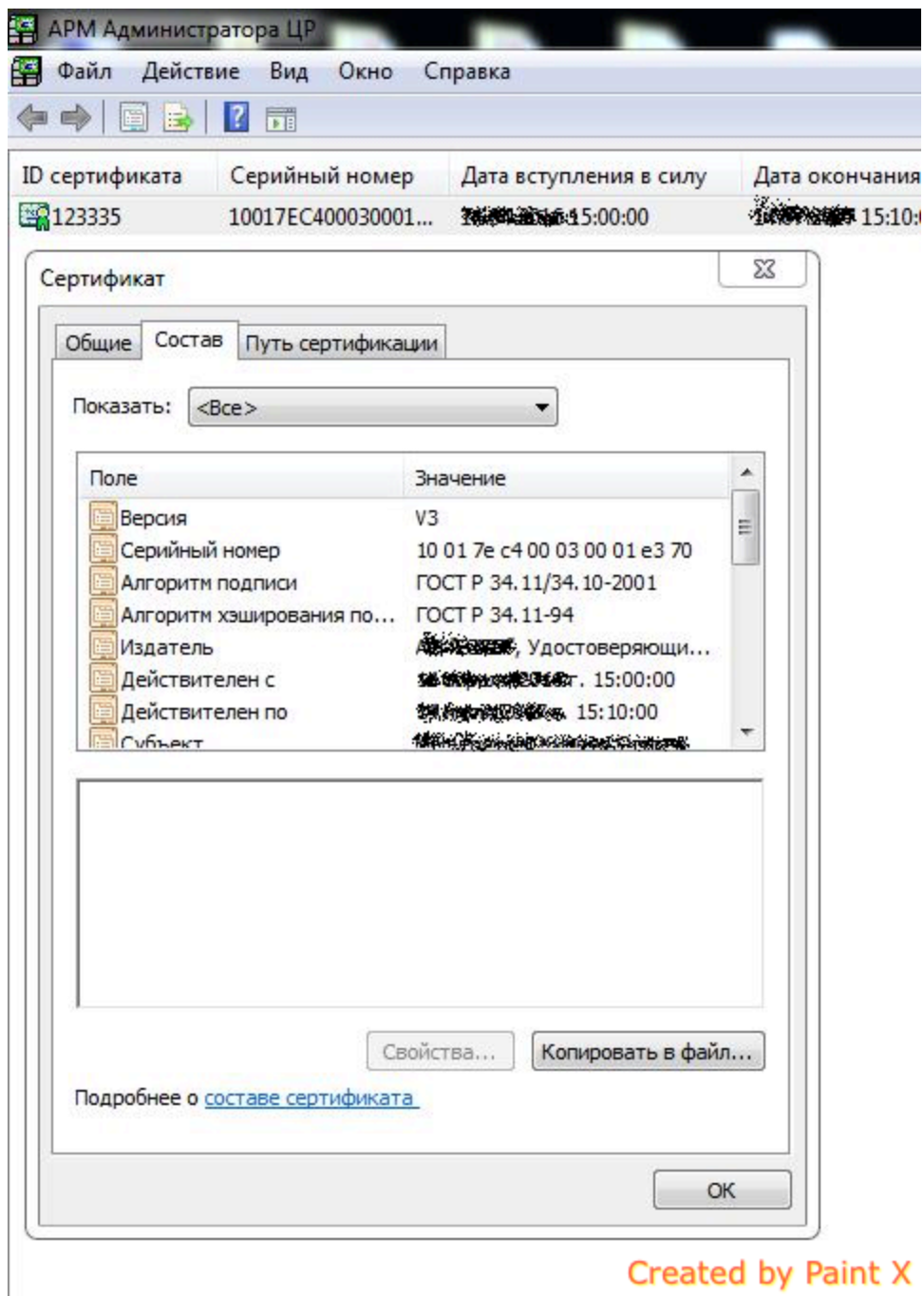

Created by Paint X

Нажимаем "Копировать в файл"

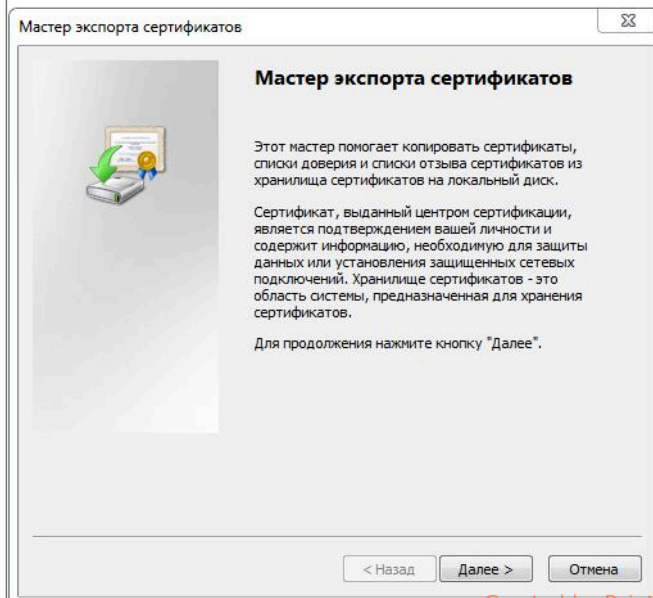
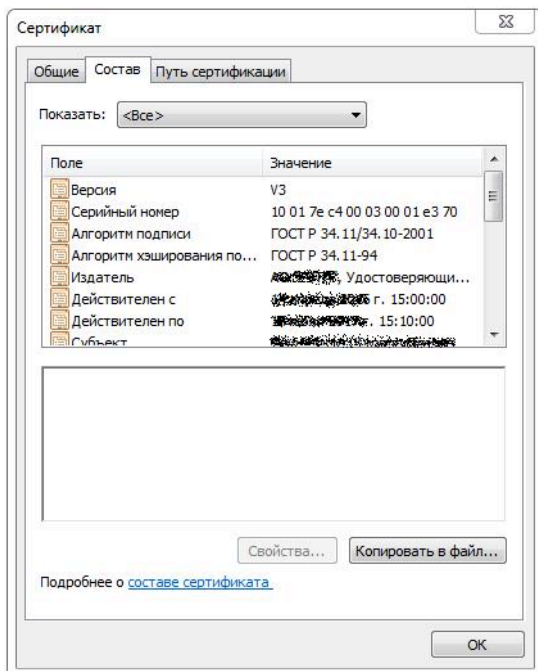

Created by Paint X

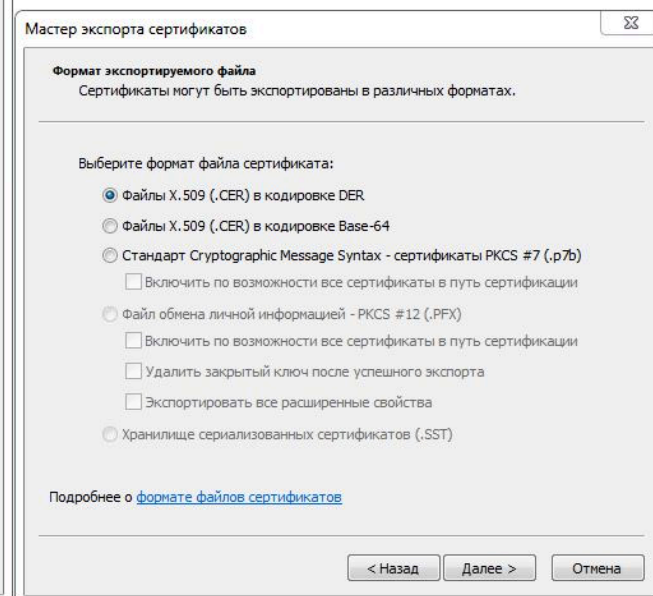
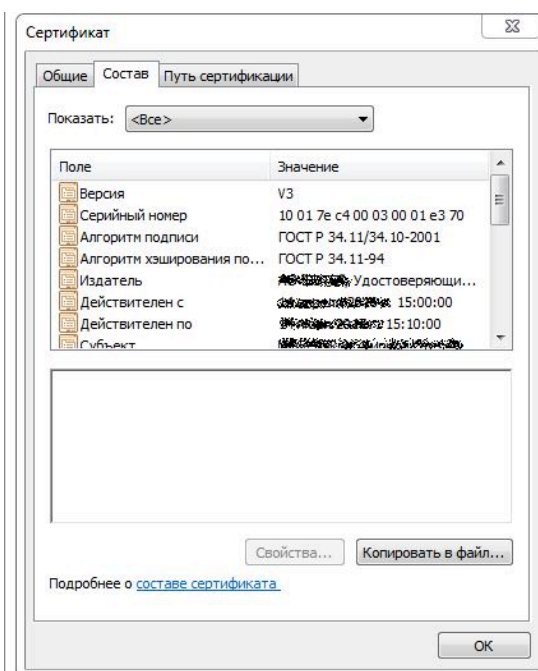

Created by Paint X



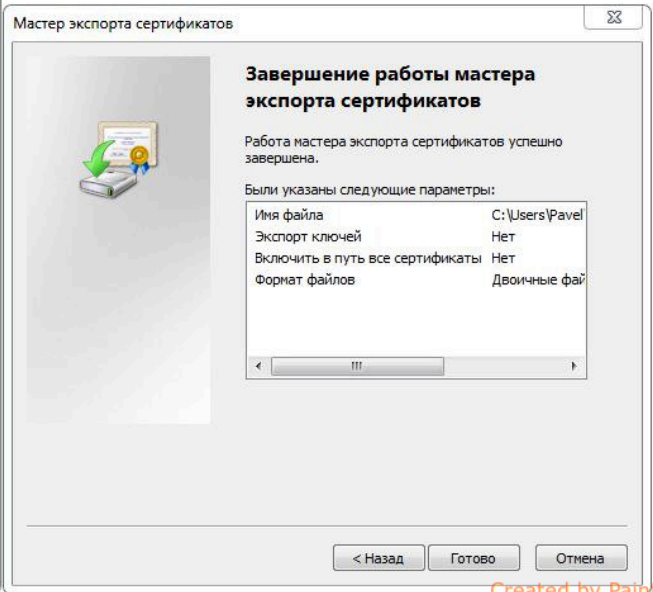
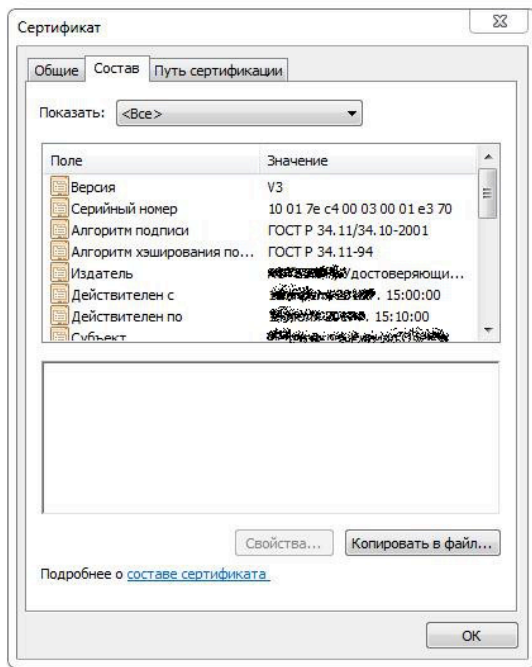
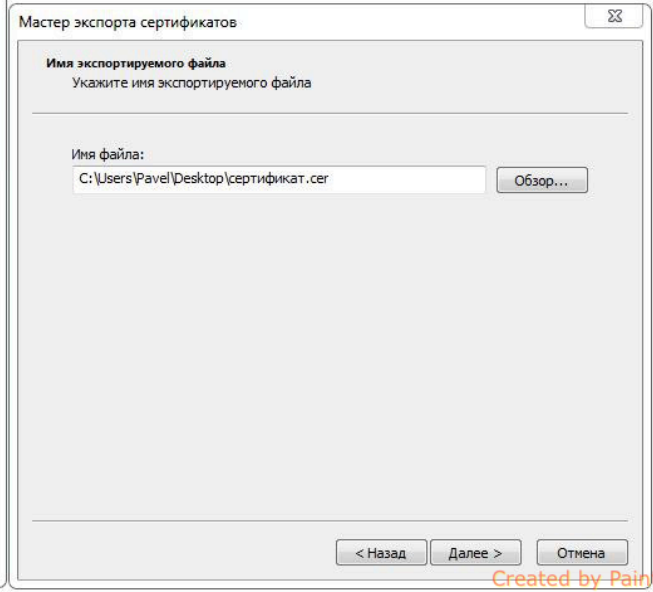
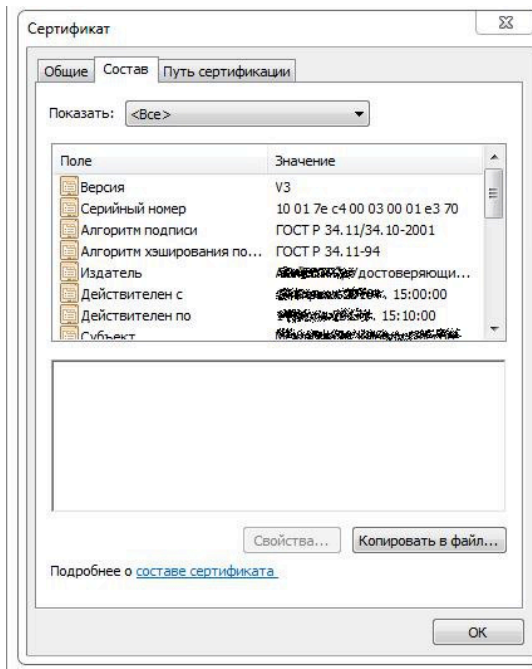

f. загружаем сертификат на токен

Для этого нажимаем кнопку "Сертификат на карту" и вводим пинкод

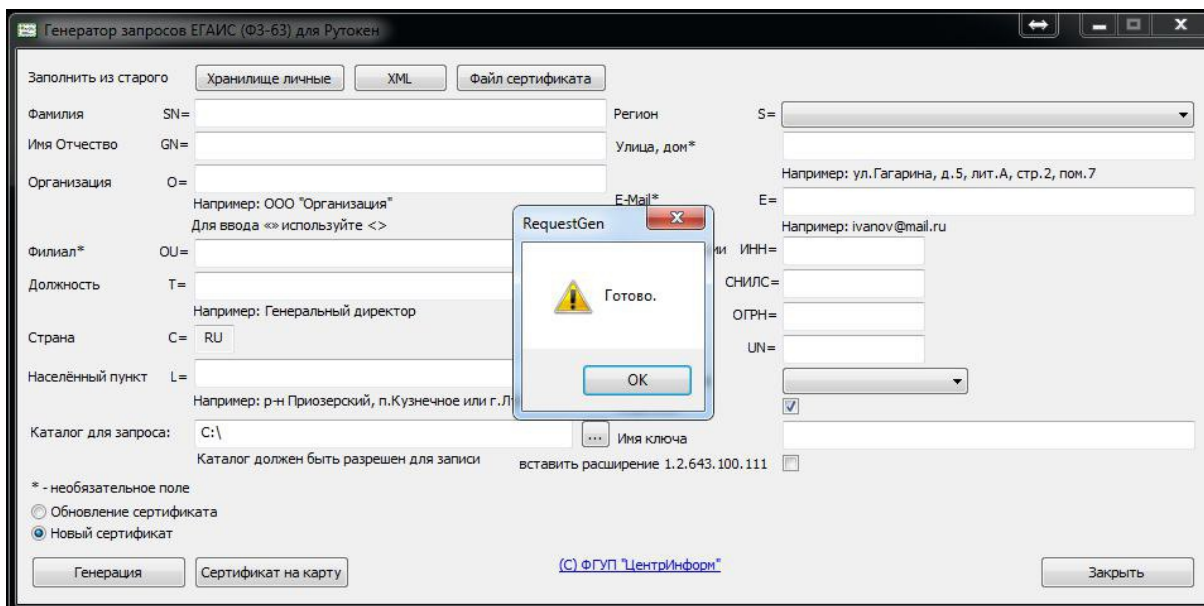

Сертификат записан.

- g. Проверяем что все нормально записалось в "панели управления Рутокен"

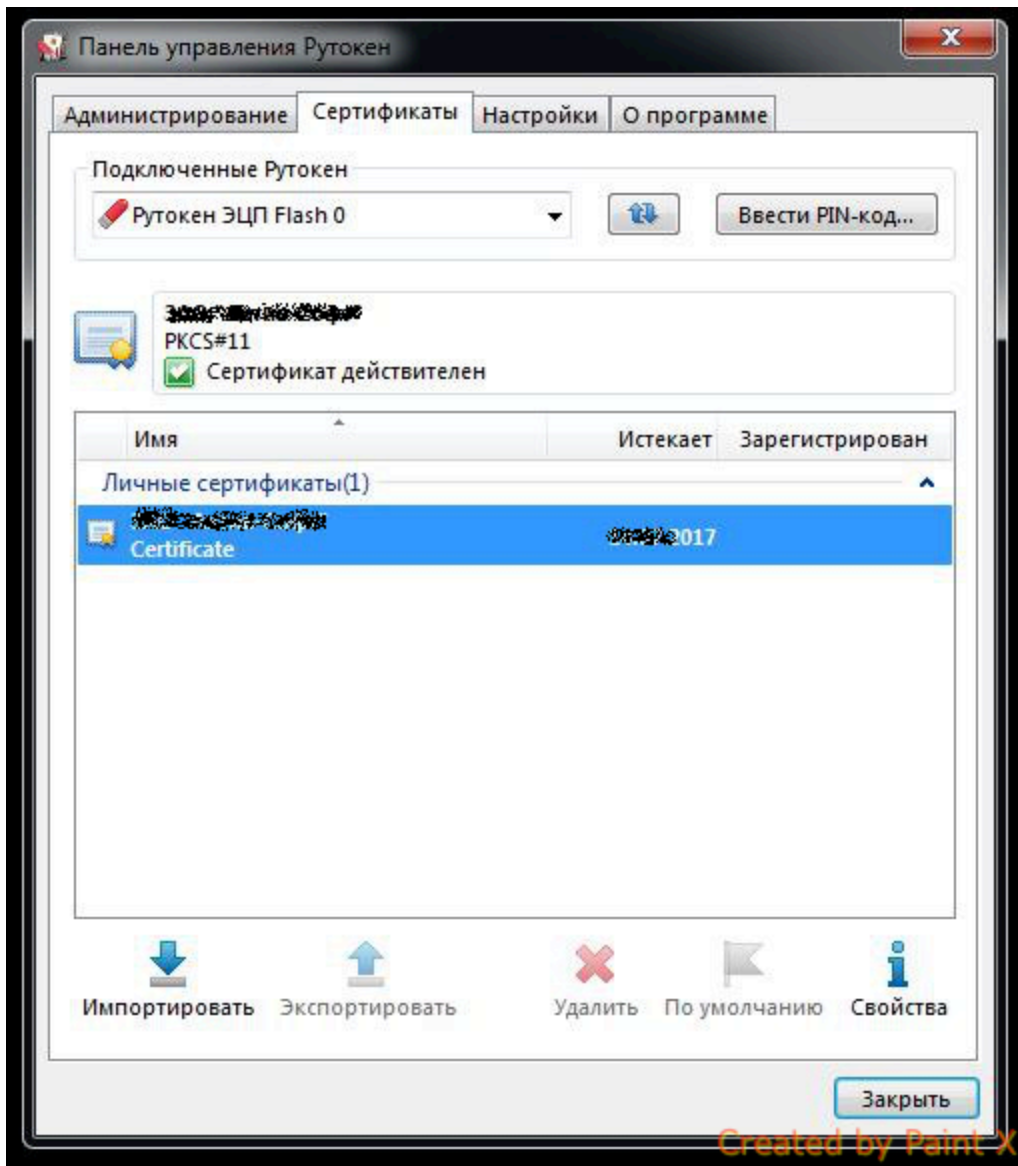

Готово!